Про спичку

ст. Ж.Дипрео
пер. М. Ваксхермана

муз. А. Бараева

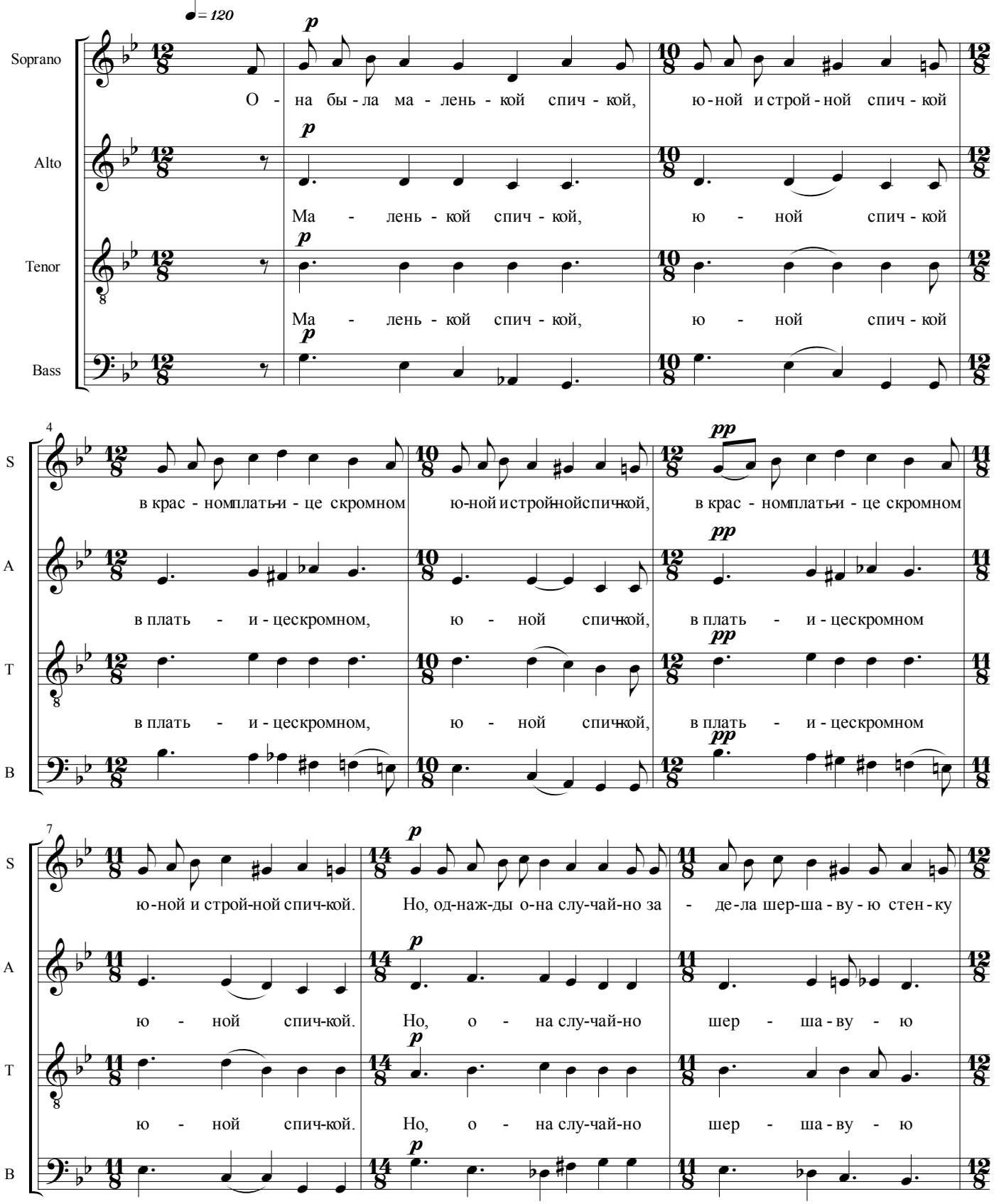

© А.Бараев

10

S: и ми-гом вспых-ну - ла яр - ко — о - на от-да - ла сво-е пла-мя.

A: и вспых-ну - ла яр - ко — о - на от-да - ла сво-е пла-мя.

T: и вспых-ну - ла — и пер-во-му встреч-но-му щед - ро о - на от-да - ла сво-е пла-мя.

B:

13

S: Ю-на - я строй-на - я спич-ка в крас - ном плать - и це скром-ном те-перь о-но ста-ло чер-ным,

A: Ю - на - я спич-ка в крас - ном плать - и це те - перь о - но чер-ным,

T: Ю - на - я спич-ка в крас - ном плать - и-це скром-ном те - перь о - но чер-ным,

B: в крас - ном плать - и - це

16

S: ю - на - я строй-на - я спич-ка, в крас - ном плать-и - це скром-ном. Ле-жит о - на в ку-ые пеп-ла

A: строй - на - я спич-ка, в плать - и - це скром-ном. Ле-жит о - на в ку-ые пеп-ла

T: строй - на - я спич-ка, в плать - и - це скром-ном.

B: у - - - - -

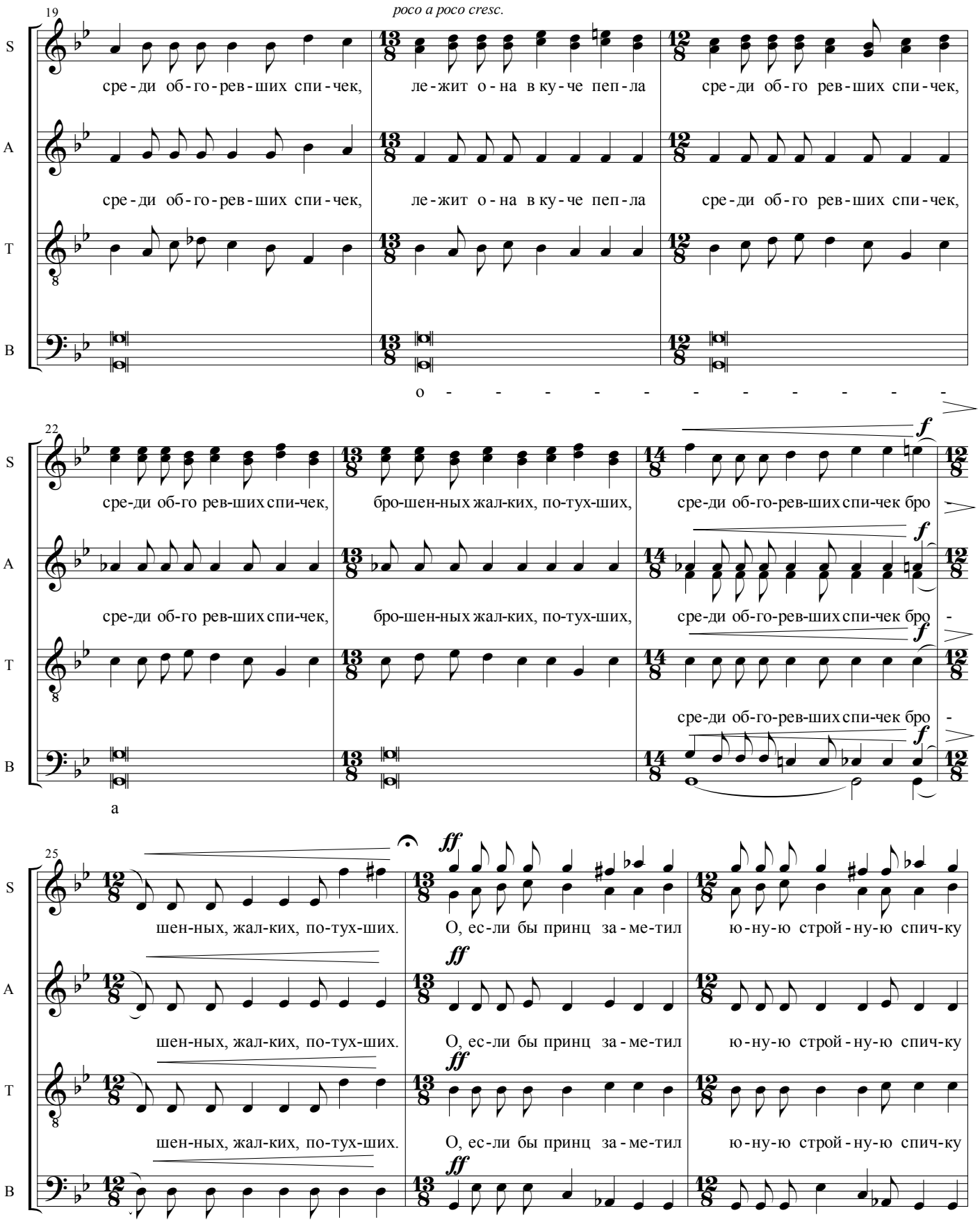
19
poco a poco cresc.
S
сре-ди об-го-рев-ших спи-чек, ле-жит о-на в ку-че пеп-ла сре-ди об-го рев-ших спи-чек,
A
сре-ди об-го-рев-ших спи-чек, ле-жит о-на в ку-че пеп-ла сре-ди об-го рев-ших спи-чек,
T
B
о - - - - - - - - - -
22
f
сре-ди об-го рев-ших спи-чек, бро-шен-ных жал-ких, по-тух-ших, сре-ди об-го-рев-ших спи-чек бро -
сре-ди об-го рев-ших спи-чек, бро-шен-ных жал-ких, по-тух-ших, сре-ди об-го-рев-ших спи-чек бро -
сре-ди об-го-рев-ших спи-чек бро -
а
25
ff
шен-ных, жал-ких, по-тух-ших. О, ес-ли бы принц за-ме-тил ю-ну-ю строй-ну-ю спич-ку
шен-ных, жал-ких, по-тух-ших. О, ес-ли бы принц за-ме-тил ю-ну-ю строй-ну-ю спич-ку
шен-ных, жал-ких, по-тух-ших. О, ес-ли бы принц за-ме-тил ю-ну-ю строй-ну-ю спич-ку

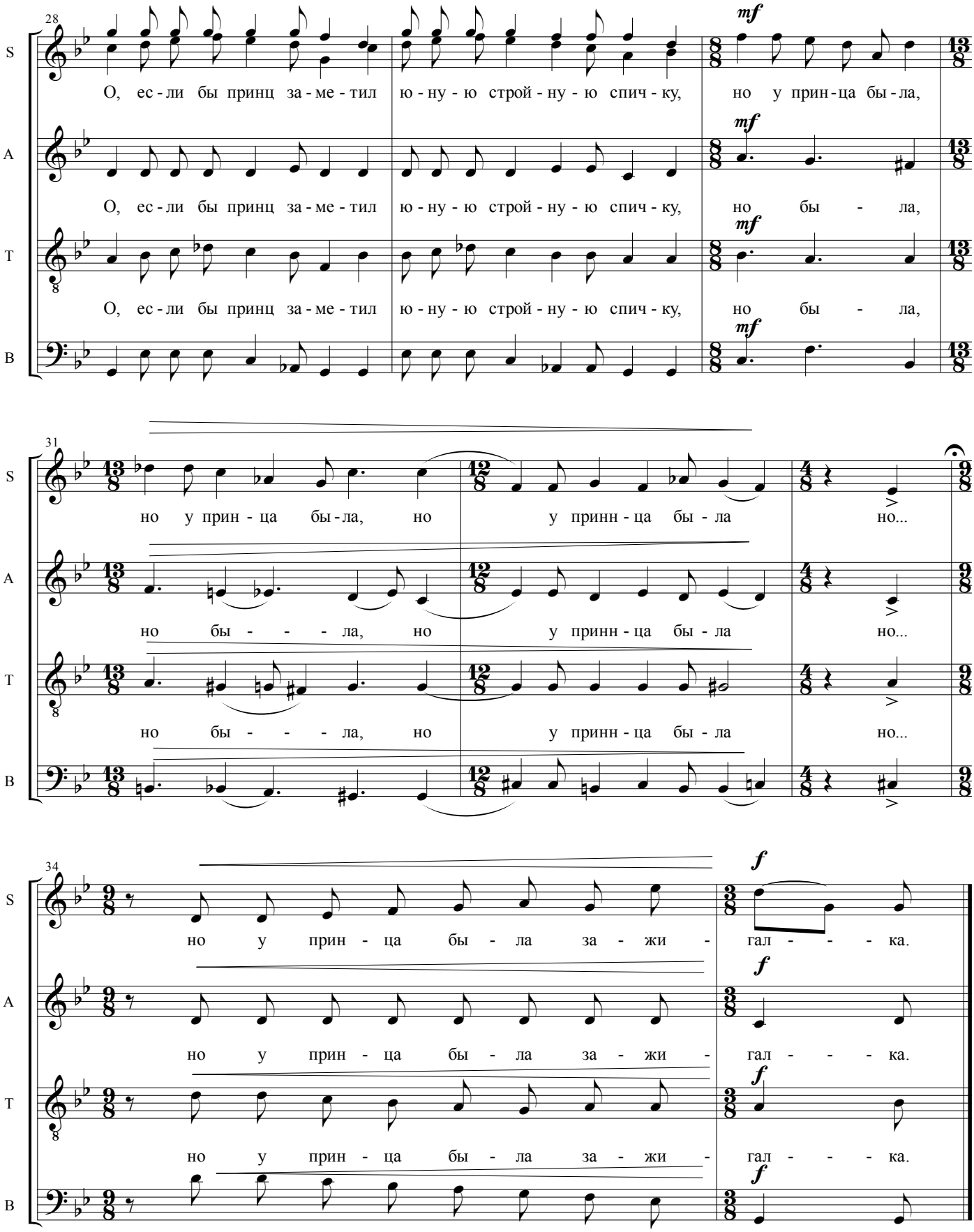
28
S
О, ес - ли бы принц за - ме - тил ю - ну - ю строй - ну - ю спич - ку, но у прин - ца бы - ла,
A
О, ес - ли бы принц за - ме - тил ю - ну - ю строй - ну - ю спич - ку, но бы - ла,
T
О, ес - ли бы принц за - ме - тил ю - ну - ю строй - ну - ю спич - ку, но бы - ла,
B
mf
31
но у прин - ца бы - ла, но у принн - ца бы - ла но...
но бы - - - ла, но у принн - ца бы - ла но...
но бы - - - ла, но у принн - ца бы - ла но...
34
f
но у прин - ца бы - ла за - жи - гал - - - ка.
но у прин - ца бы - ла за - жи - гал - - - ка.
но у прин - ца бы - ла за - жи - гал - - - ка.